

HURTIGVEILEDNING FOR ARGOS MONITOR FOR MINUTTVOLUM

1. Montering: Påse at ARGOS-monitoren er trygt montert på et stativ, en stang eller en arm før den slås på. Koble enheten til en fungerende stikkontakt med vekselstrøm ved bruk av den medfølgende strømkabelen.



2. Slå på: Trykk på og hold den blå av/på-knappen inne i 5 sekunder. La enheten lades fullstendig før bruk. Argos slås på som en datamaskin.

3. Etter oppstart åpnes skjermbildet Add Patient Data (legg til pasientdata). Angi pasientens informasjon i hvert av feltene. Bekreft at alle pasientdata er riktig angitt, og trykk på «lagre».

Merk: Du kan trykke på «bruk forrige pasient» hvis du vil gå tilbake til pasienten som sist ble overvåket.



4. Innhente BT-signalet: Pasientens eksisterende radialis- eller femoralis-arteriekateter overfører BT-signalet til pasientmonitoren ved sengen. Det trengs ikke en ytterligere BT-sensor eller -transduser.

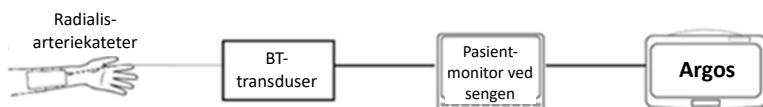

5. Koble ARGOS til pasientmonitoren ved sengen: Pasientmonitoren ved sengen kobles til inngangsporten på ARGOS ved hjelp av kabelen som følger med ARGOS.



Kabel for ARGOS-inngang



Port på Spacelabs-monitor (bruk h1o1 til P1; h1o2 til P2)



Port på GE-monitor



Port på Philips-monitor

Merk: Hvis de viste alternativene ikke gjelder for den aktuelle pasientmonitoren ved sengen, skal du rådføre deg med en salgskonsulent hos Retia Medical.



Skann for å se en oppstartsvideo



HURTIGVEILEDNING FOR ARGOS MONITOR FOR MINUTTVOLUM

6. Velg kilde til blodtrykksignal: «Velg pasientmonitor ved sengen».



7. Trendskjerm bildet åpnes: Bekreft at du mottar BT-bølgeformen fra pasientmonitoren ved sengen ved å verifisere at pasientens BT-bølgeform vises på skjermen.

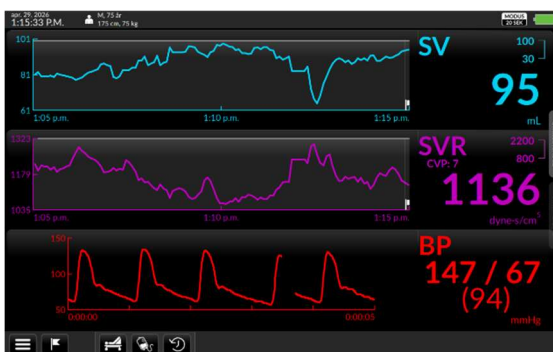

8. Endre de viste parametrene: Du kan velge en annen parameter enn de som vises, ved å trykke på en av de tre viste parametrene på skjermen. Velg den aktuelle parameteren ved hjelp av nedtrekkslisten med parametre øverst til venstre, og trykk på «lagre».

9. Flagge intervensjoner: Trykk på flagget nederst til venstre i skjerm bildet for å markere en intervensjon. Angi navnet på intervensjonen, og trykk på «lagre» for å spore effekten av intervensjonen på hver parameter.

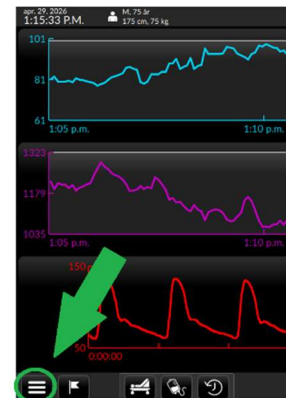

10. Slå av Argos ved hjelp av de tre strekene nederst til venstre i skjerm bildet. Velg «slå av».

